

Programa

Talleres

2016-17

Espacio Cultural **MIRA**
Espacio Cultural **VOLTURNO**

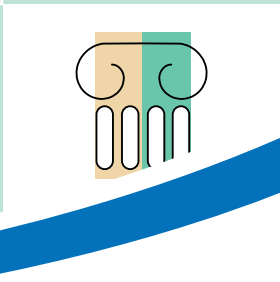
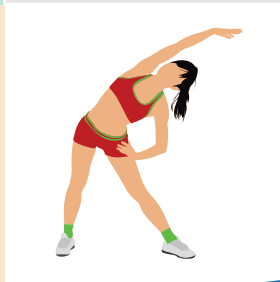
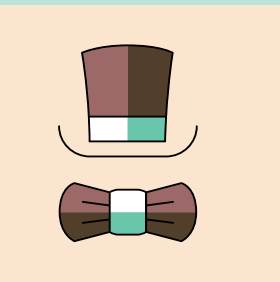
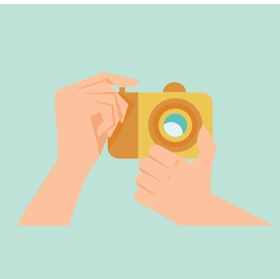
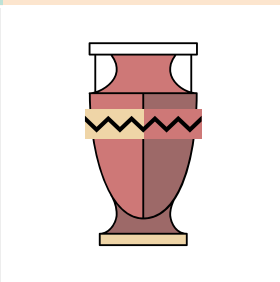

RESUMEN DE LAS BASES SOBRE EL PROCEDIMIENTO DE MATRICULACIÓN EN LOS TALLERES PARA EL CURSO 2016-2017

OFERTA DE PLAZAS

Sólo se ofertarán las plazas que NO HAYAN SIDO RENOVADAS por los usuarios del curso 2015/2016 que se encuentren dados de alta al finalizar dicho curso. Plazas limitadas.

RENOVACIÓN DE MATRÍCULAS

A aquellos usuarios matriculados durante el curso 2016/2017 que estando al corriente de pago, hayan solicitado la renovación de matrícula, se les reservará plaza para el curso 2016/2017. Dichos alumnos deberán abonar la cuota de alta del nuevo curso.

LA DEVOLUCIÓN DEL RECIBO POR ESTE CONCEPTO CONLLEVA LA PÉRDIDA DE LA PLAZA.

PREINSCRIPCIÓN

- Las personas EMPADRONADAS en el municipio de Pozuelo de Alarcón que quieran optar a las plazas libres que se ofertan, deberán realizar la preinscripción del 1 de julio al 31 de agosto.
- Los interesados sólo podrán preinscribirse como máximo en tres horarios del mismo taller o tres talleres diferentes en total de los dos centros MIRA y VOLTURNO.
- La preinscripción podrá realizarse en las páginas www.pozuelodealarcon.org, www.culturapozuelo.es o bien en los Espacios Culturales:
MIRA, del 1 de julio al 31 de agosto de lunes a viernes de 9:00 a 21:00 horas.
VOLTURNO, del 1 al 8 de julio de lunes a viernes de 9:00 a 14:00 horas, rellenando la ficha a tal efecto y depositándola en la urna que se encontrará en conserjería.
- El orden en que se realice la preinscripción no da derecho a ningún tipo de preferencia en la adjudicación de plazas, teniendo todos los preinscritos las mismas posibilidades, independientemente de la fecha en que se hayan realizado.
- No podrán preinscribirse, ni matricularse en los talleres infantiles niños que **a la fecha de comienzo del curso no tengan cumplidos los 6 años**.
- No se admitirán matriculaciones, en los talleres no infantiles, de niños que **a la fecha de inicio del curso no tengan cumplidos los 14 años**.
- El material fungible y de uso personal, en aquellos talleres que sea necesario, correrá por cuenta de los usuarios.

SORTEO

Una vez cerradas las listas de preinscripción, un programa informático adjudicará un número a cada una de las preinscripciones. Las listas de preinscripción con los correspondientes números asignados se podrán consultar los días 1 y 2 de septiembre en los Espacios Culturales MIRA y VOLTURNO. Las plazas se adjudicarán por sorteo ante un funcionario con carácter de fedatario público, el día 6 de septiembre.

El sorteo de cada taller y grupo se realizará de la siguiente forma:

El sistema informático desarrollado para el sorteo de plazas, generará un número aleatorio de entre el número de plazas existentes en cada grupo. A partir de éste, se formará la lista de admitidos correlativamente, entendiéndose que si llegado el último número de preinscripción siguiera habiendo plazas libres, se continuaría a partir del número uno.

Todo este proceso podrá seguirse a través de una pantalla en el Espacio Cultural MIRA, **el día 6 de septiembre a las 12:00 horas.**

MATRICULACIÓN

Una vez efectuado el sorteo se publicará un listado con la relación de preinscritos que hayan conseguido plaza. Dichas listas se podrán consultar en el Espacio Cultural MIRA y en el Centro Cultural VOLTURNO, **los días 7, 8 y 9 de Septiembre.**

Los interesados que hayan sido adjudicatarios de plaza deberán formalizar su matrícula del 12 al 15 de septiembre, en horario de 9 a 14 horas y de 15 a 19 horas, en cualquiera de los Centros Culturales de Mira o Volturmo, aportando la documentación imprescindible para la matriculación.

Con posterioridad a la matriculación de los empadronados se abrirán nuevas listas de preinscripción para los NO EMPADRONADOS (previsiblemente a partir del 3 de octubre) que se confeccionarán por orden de llegada.

Nota: En el caso del taller de Bailes de Salón y Salsa Cubana cada una de las plazas ofertadas se considera doble, ya que en estos talleres es imprescindible la matriculación y la baja por parejas.

DOCUMENTACIÓN IMPRESCINDIBLE PARA LA MATRICULACIÓN

- FOTOCOPIA y original para su cotejo del D.N.I. de la persona interesada en matricularse (menores de 14 años: fotocopia y original para su cotejo del D.N.I. del padre/madre o tutor, acompañado de una autorización y fotocopia y original para su cotejo de la hoja del libro de familia donde se encuentra registrado).
- FOTOCOPIA y original para su cotejo del D.N.I. del titular de la cuenta y autorización de éste para domiciliar los pagos, en el caso de que no coincida con la persona que se matricula.
- DATOS BANCARIOS COMPLETOS
IBAN (24 dígitos), y firma del titular o persona autorizada en la cuenta donde se va a efectuar el cobro de los recibos.

Los usuarios que deseen acogerse al descuento correspondiente por familia numerosa, discapacidad o mayores de 65 años, además deberán presentar:

- **Familia numerosa:** Fotocopia del Título de familia numerosa y original para su cotejo.
- **Discapacitados:** Fotocopia y original para su cotejo del certificado de discapacidad con un grado igual o superior al 33%.
- **Mayores de 65 años:** Fotocopia del D.N.I. y original para su cotejo.

Las víctimas del terrorismo estarán exentas del abono de las cuotas de talleres para lo cual deberán presentar copia y original de la acreditación o certificación oficial extendida de dicha situación.

PERIODO LECTIVO

Todos los talleres darán comienzo el 3 de Octubre de 2016 y finalizarán el 30 de Junio de 2017, interrumpidos por los periodos vacacionales de Navidad y Semana Santa.

Vacaciones de Navidad: del 22 de diciembre al 8 de enero ambos inclusive.

Vacaciones de Semana Santa: del 10 al 16 de abril ambos inclusive.

LAS ACTIVIDADES PUEDEN SUFRIR VARIACIONES

La programación de talleres a desarrollar podrá ser objeto de modificación en función de la demanda cultural del municipio.

El Patronato Municipal de Cultura se reserva el derecho a anular Talleres cuando el número de usuarios sea inferior al 50% del máximo establecido.

HORARIO DE SECRETARÍA

- Espacio Cultural MIRA (Camino de las Huertas nº 42)
MAÑANAS: de lunes a viernes de 9:00 a 13:00 horas
TARDES: martes y jueves de 16:30 a 18:30 horas
- Espacio Cultural VOLTURNO (C/ Volturno nº 2)
MAÑANAS: de lunes a viernes de 9:00 a 13:00 horas
TARDES: miércoles de 16:30 a 18:30 horas

Del 15 de junio al 9 de septiembre ambos inclusive, y durante los periodos vacacionales de Navidad y Semana Santa, el horario de atención al público no incluirá el turno de tarde.

PRECIOS PÚBLICOS

Los precios y gestión de los talleres, así como los casos en los que es procedente la devolución de las cuotas abonadas, se regirán por la vigente **“ORDENANZA REGULADORA DE PRECIOS PÚBLICOS POR LA PRESTACIÓN DE SERVICIOS DEL PATRONATO MUNICIPAL DE CULTURA”**, del Excmo. Ayuntamiento de Pozuelo de Alarcón con el siguiente contenido:

TARIFAS USUARIOS EMPADRONADOS

Cuota de alta por usuario empadronado: 9,00 €

Tarifa por trimestre usuario empadronado:

- Talleres de 1 horas/semana: 39,00 €
- Talleres de 1,5 horas/semana: 58,50 €
- Talleres de 2 horas/semana: 78,00 €
- Talleres de 2.5 horas/semana: 97,50 €
- Talleres de 3 horas/semana: 117,00 €
- Talleres de 4 horas/semana: 156,00 €

TARIFAS USUARIOS NO EMPADRONADOS

Cuota de alta por usuario no empadronado: 11,00 €

Tarifa por trimestre usuario no empadronado:

Talleres de 1 hora/semana: 45,00 €

Talleres de 1,5 hora/semana: 67,50 €

Talleres de 2 horas/semana: 90,00 €

Talleres de 2,5 horas/semana: 112,50 €

Talleres de 3 horas/semana: 135,00 €

Talleres de 4 horas/semana: 180,00 €

Se establecen las siguientes bonificaciones sobre la cuota mensual y sobre la tarifa a abonar por los asistentes a cursos monográficos a los usuarios que acrediten las siguientes condiciones:

a. Familia Numerosa: 50%

b. Grado reconocido de discapacidad del 33% o superior: 50%

c. Mayores de 65 años: 50%

Las bonificaciones establecidas en los apartados a), b) y c) son excluyentes, aplicándose por tanto la más beneficiosa para el interesado. Si al causar alta o renovación en cualquiera de las actividades el solicitante no estuviera al corriente de pago de sus obligaciones tributarias y no tributarias con el Ayuntamiento de Pozuelo de Alarcón, no podrá disfrutar de las bonificaciones a que tuviera derecho de acuerdo con lo establecido en los apartados anteriores.

- La cuota de alta de usuario se abonará junto con el primer trimestre y será única.
- El PMC exigirá el pago anticipado por periodos trimestrales completos.
- Cuando la actividad se inicie una vez comenzado el trimestre se prorrateará la cuota por meses completos, debiendo efectuar el pago junto con la cuota de alta del usuario en efectivo y domiciliar los siguientes pagos.
- Una vez realizada la matriculación en algún taller, no habrá derecho a la devolución de la cuota de alta de usuario.
- En el caso de Cursos Monográficos una vez realizada la inscripción no habrá derecho a la devolución del importe.
- Los pagos de cada trimestre se efectúan en la siguientes fechas:
 - **En el mes de octubre para el primer trimestre**
 - **En el mes de enero para el segundo trimestre**
 - **En el mes de abril para el tercer trimestre**

Estará prohibida la permanencia en las aulas donde se imparten los talleres a los mayores o menores de edad que no se encuentren matriculados, aunque no participen en las actividades.

BAJAS DE MATRÍCULA

Si una vez realizada la inscripción el alumno deseara darse de baja se procederá del modo siguiente:

- a. Si se trata de una nueva inscripción o una renovación del curso anterior: durante la primera semana de impartición del taller.
- b. Una vez iniciado el curso, la baja se comunicará hasta el último día hábil del trimestre anterior a aquel en que surta efectos.

En ambos casos, **LA BAJA SE COMUNICARÁ POR ESCRITO** en las Secretarías de los Espacios Culturales Mira o Volturmo, o bien por correo electrónico a las siguientes direcciones:

talleresmira@pozuelodealarcon.org

talleresvolturmo@pozuelodealarcon.org

tallerespmc@pozuelodealarcon.org

En aquellos casos en los que el servicio se haya prestado y el recibo no haya sido abonado en el plazo establecido para ello, se iniciará automáticamente la vía ejecutiva, continuando el procedimiento de apremio hasta su conclusión. Si el obligado al pago no satisface la deuda en su totalidad, con los recargos, costas e intereses devengados hasta la fecha de abono, el usuario causará baja automática en la actividad en el siguiente trimestre.

ESPACIO CULTURAL MIRA

CONTACTO

Teléfono: 91 762 83 00

Email: talleresmira@pozuelodealarcon.org

CÓMO LLEGAR

Camino de las Huertas, 42
28224 Pozuelo de Alarcón

Autobuses

656 / 658 / 561 / 562 / 564 / 815

Cercanías

C7a / C10

NUESTROS TALLERES

Programa de Talleres 2016/2017

AERÓBIC
ALEMÁN
ALEMÁN INFANTIL
BAILES DE SALÓN
BAILE MODERNO
BAILES TROPICALES
BIENESTAR FÍSICO
BOLILLOS
BORDADOS
CARDIOTONIC
CLAQUÉ
CONOCER MADRID
CORTE Y CONFECCIÓN
CREACIÓN DE PÁGINAS WEB
CREACIÓN LITERARIA
DANZA DEL VIENTRE
DANZA ESPAÑOLA
DANZA ESPAÑOLA INFANTIL
ENCUADERNACIÓN
ESCULTURA
FLEXI FIT
FITNESS
FOTOGRAFÍA
FRANCÉS
FRANCÉS CONVERSACIÓN
FUNKY
GIMNASIA CORRECTIVA
GIMNASIA DE MANTENIMIENTO
GIM - JAZZ

GUITARRA ADULTOS
GUITARRA INFANTIL
HABILIDADES MANUALES
HABILIDADES MANUALES INFANTIL
HISTORIA DEL ARTE
HISTORIA DE ESPAÑA
HISTORIA UNIVERSAL
INFORMÁTICA BÁSICA
INGLÉS
INGLÉS CONVERSACIÓN
INGLÉS INFANTIL
INGLÉS INTENSIVO
INTERNET / NUEVAS TECNOLOGÍAS
LITERATURA
MÉTODO PILATES
NEW DANCE
OFIMÁTICA
PATCHWORK
PINTURA
PINTURA INFANTIL
PUNTO DE AGUJA Y GANCHILLO
SCRAPBOOKING
TAICHI
TEATRO
TEATRO INFANTIL
TEATRO JUVENIL
VIDRIERAS
YOGA
ZUMBA

TEÓRICAS

MAÑANAS			TARDES	
TALLER	DÍAS	HORAS	DÍAS	HORAS
Historia de España	V	12,00 - 14,00		
Historia del Arte	M M X X J J V	10,00 -12,00 12,00 -14,00 10,00 -12,00 12,00 -14,00 10,00 -12,00 12,00 -14,00 10,00 -12,00	M J	17,00 - 19,00 17,00 - 19,00
Historia Universal	V	10,00 -12,00	X	18,30 -20,30
Literatura	M M	9,30 - 11,30 11,30 - 13,30		
Guitarra Adultos	S	10:30 - 11:30		
Guitarra Infantil (8 a 14 años)	S	11:30 - 12:30		

IDIOMAS

MAÑANAS				TARDES		
TALLER	NIVEL	DÍAS	HORAS	NIVEL	DÍAS	HORAS
Alemán				Medio Preintermedio Principiante	L y X L y X L y X	18,00 - 19,00 19,00 - 20,00 20,00 - 21,00
Alemán Infantil (6 a 14 años)				nivel 1 nivel 2	L y X L y X	17,30 - 18,30 18,30 - 19,30
Francés	Principiante Medio Avanzado	M y J M y J M y J	9,30 - 10,30 10,30 - 11,30 11,30 - 12,30	Principiante Medio Avanzado	M y J M y J M y J	17,30 - 18,30 18,30 - 19,30 19,30 - 20,30
Francés conversación	Medio alto	M y J	12,30 - 13,30			
Inglés	Preintermedio Medio Avanzado Medio alto Principiante	L y X L y X L y X M y J M y J	9,30 - 11,00 11,00 - 12,30 12,30 - 14,00 9,30 - 11,00 11,00 - 12,30	Medio Medio alto PreIntermedio Avanzado Principiante	L y X L y X L y X M y J M y J	16,30 - 18,00 18,00 - 19,30 19,30 - 21,00 18,00 - 19,30 19,30 - 21,00
Inglés conversación	Medio Alto	M	12,30 - 14,00	Medio Alto	J	19,00 - 20,30
Inglés intensivo	Medio Alto	S	10,00 - 14,00			
Inglés Infantil (6 a 14 años)				nivel 1 nivel 2 nivel 3 nivel 4	V V V V	17,30 - 19,00 19,00 - 20,30 17,30 - 19,00 19,00 - 20,30

MOVIMIENTO

MAÑANAS			TARDES	
TALLER	DÍAS	HORAS	DÍAS	HORAS
Aeróbic			L y X L y X	20,00 - 21,00 21,00 - 22,00
Baile Moderno (Adultos)			J	20,30 - 22,00
Bailes de Salón *	S S	12,00 - 13,00 13,00 - 14,00	M M J J V V V V V	20,00 - 21,00 21,00 - 22,00 20,00 - 21,00 21,00 - 22,00 18,00 - 19,00 19,00 - 20,00 20,00 - 21,00 21,00 - 22,00 19,30 - 21,00
Bailes Tropicales	V	12,30 - 14,00	V V	17,30 - 18,30 18,30 - 19,30
Bienestar Físico	L y X L y X L y X L y X M y J M y J M y J	9,00 - 10,00 10,00 - 11,00 11,00 - 12,00 12,00 - 13,00 9,00 - 10,00 10,00 - 11,00 11,00 - 12,00	L y X L y X M y J	18,00 - 19,00 19,00 - 20,00 18,00 - 19,00
Cardiotonic	M y J	11,00 - 12,00		
Claqué			M y J	21,00 - 22,00
Flexi Fit	M y J	10,00 - 11,00		
Fitness			M y J	16,00 - 17,00
Funky (12 a 18 años)	S S	10,30 - 12,00 12,00 - 13,30		
Gimnasia Correctiva	L, X y V	10,00 - 11,00		
Gim-Jazz			L y X M y J M y J	21,00 - 22,00 19,00 - 20,00 20,00 - 21,00

MOVIMIENTO

MAÑANAS				TARDES		
TALLER	NIVEL	DÍAS	HORAS	NIVEL	DÍAS	HORAS
Gimnasia de Mantenimiento		L, X y V	11,00 - 12,00			
Método Pilates		L y X	9,30 - 10,30		M y J	17,00 - 18,00
		L y X	10,30 - 11,30		M y J	18,00 - 19,00
		L y X	11,30 - 12,30		L y X	16,00 - 17,00
		L y X	12,30 - 13,30		L y X	17,00 - 18,00
		M y J	9,00 - 10,00		L y X	18,00 - 19,00
		M y J	12,00 - 13,00		L y X	19,00 - 20,00
		M y J L, X y V	13,00 - 14,00 12,00 - 13,00		L y X	20,00 - 21,00
Danza del vientre					M V	19,00 - 20,30 16,00 - 17,30
Danza Española	Nivel 4	V	9,30 - 11,00	Nivel 3 Nivel 4 Nivel 2 Nivel 1	L y X L y X L y X L y X	17,00 - 18,00 18,00 - 19,00 19,00 - 20,00 20,00 - 21,00
Danza Española Infantil (6 a 14 años)	Nivel 1	S	10,00 - 11,00	Nivel 2	V	17,30 - 18,30
	Nivel 2	S	11,00 - 12,00	Nivel 1	V	18,30 - 19,30
New Dance (Juvenil)					J	19,00 - 20,30
Taichi		L y X	13,00 - 14,00		L y X	16,00 - 17,00
		M y J	12,00 - 13,00		L y X	17,00 - 18,00
		M y J	13,00 - 14,00			
Yoga		M y J	9,00 - 10,00		M y J	16,00 - 17,00
		M y J	10,00 - 11,00		M y J	17,00 - 18,00
		M y J	11,00 - 12,00		M y J	18,00 - 19,00
		M y J	12,00 - 13,00		M y J	19,00 - 20,00
		M y J	13,00 - 14,00			
Zumba		L, X y V	9,00 - 10,00		M y J L y X	17,00 - 18,00 21,00 - 22,00

* Bailes de Salón: En este taller sólo se admitirán matriculaciones y bajas por pareja

INFORMÁTICA

MAÑANAS				TARDES		
TALLER	NIVEL	DÍAS	HORAS	NIVEL	DÍAS	HORAS
Ofimática	Intensivo N II	L y X	10,00 - 12,00	Nivel I	M	19,00 - 21,00
	Intensivo N I	M y J	10,00 - 12,00			
	Nivel II	M	12,00 - 14,00			
	Nivel I	V	12,00 - 14,00			
Creación de páginas web		V	10,00 - 12,00			
Informática básica		J	12,00 - 14,00		M	17,00 - 19,00
Internet/ Nuevas Tecnologías					J	17,00 - 19,00

PLÁSTICAS

MAÑANAS			TARDES	
TALLER	DÍAS	HORAS	DÍAS	HORAS
Bolillos	M	10,00 - 12,30	L	16,30 - 19,00
			L	19,00 - 21,30
Bordados	L	10,00 - 12,00		
Corte y confección	L	9,30 - 12,00	M M	17,00 - 19,00 19,00 - 21,00
	L	12,00 - 14,30		
	M	12,30 - 14,30		
	X	9,30 - 12,00		
	X	12,00 - 14,30		
Patchwork	J	10,00 - 13,00		
	V	10,00 - 13,00		
Punto de aguja y ganchillo	L	12,00 - 14,00	L	18,00 - 20,00
	X	12,00 - 14,00		

PLÁSTICAS

MAÑANAS			TARDES	
TALLER	DÍAS	HORAS	DÍAS	HORAS
Encuadernación	J	10,00 - 13,00	X	17,30 - 20,30
	V	10,00 - 13,00	J	17,30 - 20,30
Fotografía Analógica y Digital	L	11,00 - 14,00	V	17,30 - 20,30
	X	11,00 - 14,00	L	18,30 - 21,30
	S	10,30 - 13,30	J	17,30 - 20,30
Teatro			X	18,00 - 21,00
			M y V	19,30 - 21,00
Teatro infantil (8 a 12 años)	S	10,00 - 11,30	X y J	19,30 - 21,00
	S	11,30 - 13:00		
Teatro juvenil (13 a 16 años)			J	18,00 - 19,30
Escultura	L	10,00 - 14,00	J	17,00 - 21,00
	J	10,00 - 14,00		
Habilidades manuales	M	10,00 - 13,00	J	17,00 - 20,00
Habilidades manuales Infantil (6 a 14 años)			V	17,00 - 19,00
	S	12,00 - 14,00		
Pintura	L y X	9,30 - 11,30	L y X	17,00 - 19,00
	L y X	11,30 - 13,30	L y X	19,00 - 21,00
	X	13,30 - 15,30	M y J	17,00 - 19,00
	M y J	9,30 - 11,30	M y J	19,00 - 21,00
	M y J	11,30 - 13,30		
	V	9,00 - 12,00		
	V	12,00 - 14,00		
Pintura Infantil I (6 a 9 años)	S	10,00 - 12,00	V	17,00 - 19,00
Pintura Infantil II (10 a 14 años)	S	12,00 - 14,00	V	19,00 - 21,00
Scrapbooking	X	10,00 - 12,00		
Vidrieras	J	10,00 - 14,00	M	16,30 - 20,30
	V	10,00 - 14,00	V	16,30 - 20,30

ESPACIO CULTURAL VOLTURNO

CONTACTO

Teléfono: 91 512 03 40

Email: talleresvoltorno@pozuelodealarcon.org

CÓMO LLEGAR

Calle Voltorno, 2

28223 Pozuelo de Alarcón

Autobuses

658 / 562 / 564

Metro Ligero Somosaguas Sur

NUESTROS TALLERES

Programa de Talleres 2016/2017

AERÓBIC
ACUARELA
BAILES DE SALÓN
BAILES TROPICALES
BIENESTAR FÍSICO
CÁMARA DIGITAL Y PHOTOSHOP
CERÁMICA
CERÁMICA INFANTIL
CONOCER MADRID
CORTE Y CONFECCIÓN
CREACIÓN DE PÁGINAS WEB
DANZA DE VIENTRE
FITNESS
FLEXI FIT
FRANCÉS
GIM - JAZZ
GUITARRA ADULTOS
GUITARRA INFANTIL
HABILIDADES MANUALES
HISTORIA DE ESPAÑA
HISTORIA DEL ARTE
HISTORIA UNIVERSAL
INFORMÁTICA BÁSICA

INGLÉS
INGLÉS CONVERSACIÓN
INGLÉS INFANTIL
INTERNET/ NUEVAS TECNOLOGÍAS
LITERATURA
MÉTODO PILATES
NEW DANCE
OFIMÁTICA
PINTURA
PINTURA INFANTIL
PINTURA JUVENIL
PINTURA EN SEDA
PUNTO DE AGUJA Y GANCHILLO
RESTAURACIÓN
RITMOS CARIBEÑOS
SALSA CUBANA
SEVILLANAS
STRETCHING
TAICHI
TEATRO INFANTIL
YOGA
ZUMBA

TEÓRICAS

MAÑANAS			TARDES	
TALLER	DÍAS	HORAS	DÍAS	HORAS
Conocer Madrid	V	10,00 - 12,00	J	17,30 - 19,30
Historia de España	M	9,30 - 11,30		
Historia del Arte	M M X J J	10,00 - 12,00 12,00 - 14,00 10,00 - 12,00 10,00 - 12,00 12,00 - 14,00	M M	17,00 - 19,00 19,00 - 21,00
Historia Universal	M	11,30 - 13,30		
Literatura	L L	9,30 - 11,30 11,30 - 13,30		
Guitarra Adultos	S	11:30 - 12:30		
Guitarra Infantil (8 a 14 años)	S	10:30 - 11:30		

IDIOMAS

MAÑANAS				TARDES		
TALLER	NIVEL	DÍAS	HORAS	NIVEL	DÍAS	HORAS
Francés				Principiante Medio Avanzado	L y X L y X L y X	18,00 - 19,00 19,00 - 20,00 20,00 - 21,00
Inglés	Medio Avanzado Medio alto Preintermedio Principiante	L y X L y X L y X M y J M y J	9,00 - 10,30 10,30 - 12,00 12,00 - 13,30 9,00 - 10,30 10:30 - 12:00	Medio Preintermedio Avanzado	L y X L y X M y J	19,00 - 20,30 20,30 - 22,00 19,00 - 20,30
Inglés conversación		L	13,30 -14,30		J	17,30 - 19,00
Inglés Infantil (6 a 14 años)				nivel 1 nivel 2 nivel 3	L X M	17,30 - 19,00 17,30 - 19,00 17,30 - 19,00

MOVIMIENTO

MAÑANAS			TARDES	
TALLER	DÍAS	HORAS	DÍAS	HORAS
Aerobic			M y J M y J	18,00 - 19,00 19,00 - 20,00
Bailes de Salón *	S	13,00 - 14,00	M M M X J J	19,00 - 20,00 20,00 - 21,00 21,00 - 22,00 20,00 - 21,00 20,00 - 21,00 21,00 - 22,00
Bailes Tropicales	V	11,00 - 12,00	J	19,00 - 20,00
Bienestar Físico	M y J M y J M y J M y J M y J	9,00 - 10,00 9,00 - 10,00 10,00 - 11,00 11,00 - 12,00 12,00 - 13,00	M y J L y X L y X L y X L y X L y X L y X	16,00 - 17,00 16,00 - 17,00 17,00 - 18,00 18,00 - 19,00 19,00 - 20,00 20,00 - 21,00 21,00 - 22,00
Danza del vientre			M M	19,00 - 20,30 20,30 - 22,00
Fitness			M y J	20,00 - 21,00
Flexi Fit			V	17,00 - 19,00
Gim-Jazz			M y J	21,00 - 22,00

MOVIMIENTO

MAÑANAS				TARDES		
TALLER	NIVEL	DÍAS	HORAS	NIVEL	DÍAS	HORAS
Método Pilates		L, X y V	9,00 - 10,00		L, X y V	16,00 - 17,00
		L, X y V	10,00 - 11,00		L, X y V	17,00 - 18,00
		L, X y V	11,00 - 12,00		L, X y V	19:30 - 20:30
					L y X	20,00 - 21,00
					L y X	21,00 - 22,00
					M y J	20,00 - 21,00
					M y J	21,00 - 22,00
New Dance (Juvenil)					L	18,30 - 20,00
Ritmos caribeños					J	20,00 - 22,00
Salsa Cubana *					J	19,00 - 20,00
Sevillanas	Nivel II	V	11,00 - 12,30	Nivel I	X	18,30 -20,00
Stretching					L y X	19,00 - 20,00
Taichi		L y X	10,30 - 12,00			
Yoga		L y X	10,00 - 11,00		M y J	17,00 - 18,00
		L y X	11,00 - 12,00		M y J	18,00 - 19,00
					M y J	19,00 - 20,00
Zumba		M y J	10,00 - 11,00		L, X	20,30 - 22,00

* Bailes de Salón y Salsa Cubana: En estos talleres solo se admitirán matriculaciones y bajas por pareja.

INFORMÁTICA

MAÑANAS				TARDES		
TALLER	NIVEL	DÍAS	HORAS	NIVEL	DÍAS	HORAS
Ofimática	Nivel I	L	12,00 - 14,00			
	Nivel II	M	12,00 - 14,00			
Creación de páginas web		J	12,00 - 14,00			
Cámara Digital Photoshop	Nivel II	V	11,00 - 13,00	Nivel I	M	17,30 - 19,30
Informática Básica		M	10,00 - 12,00		J	17,30 - 19,30
Internet/ Nuevas tecnologías					X	17,30 - 19,30

PLÁSTICAS

MAÑANAS				TARDES		
TALLER	NIVEL	DÍAS	HORAS	NIVEL	DÍAS	HORAS
Acuarela					X V	18,30 - 20,30 19,00 - 21,00
Cerámica		X	10,00 - 14,00		L X	18,00 - 21,00 18,00 - 21,00
Cerámica Infantil (6 a 12 años)		S	11,00 - 13,00		J	18,00 - 20,00
Corte y confección		V	9,30 - 12,00		J J	17,00 - 19,00 19,00 - 21,00
Habilidades manuales		J	10,00 - 13,00			
Pintura		M y J X X	10,00 - 12,00 10,00 - 12,00 12,00 - 14,00		L V	19,00 - 21,00 17,00 - 19,00
Pintura Infantil I (6 a 9 años)		S	10,00 - 12,00		L X V	17,30 - 19,30 17,30 - 19,30 17,30 - 19,30
Pintura Infantil II (10 a 14 años)					V	19,30 - 21,00
Pintura Juvenil (14 a 17 años)		S	12,00 - 14,00			
Pintura en Seda		M	10,00 - 12,00			
Punto de aguja y ganchillo		M	12,00 - 14,00			
Restauración					L X	17,30 - 20,30 17,30 - 20,30
Teatro Infantil (8 a 12 años)		S	12,00 - 13,30		V	17,30 - 19,00



Ayuntamiento de
**POZUELO
DE ALARCÓN**